Hemelwaterplan Herselt

07c - Ruimte voor water - Kaart 3

OPDRACHTGEVER

Pidpa
Desguinlei 246
2018 Antwerpen 1
tel: 03/216.88.00 - fax: 03/260.60.03

OPDRACHTHOUDER

IMDC
Van Immerseelstraat 66
2018 Antwerpen
tel.: 03/216.88.00
info@imdc.be

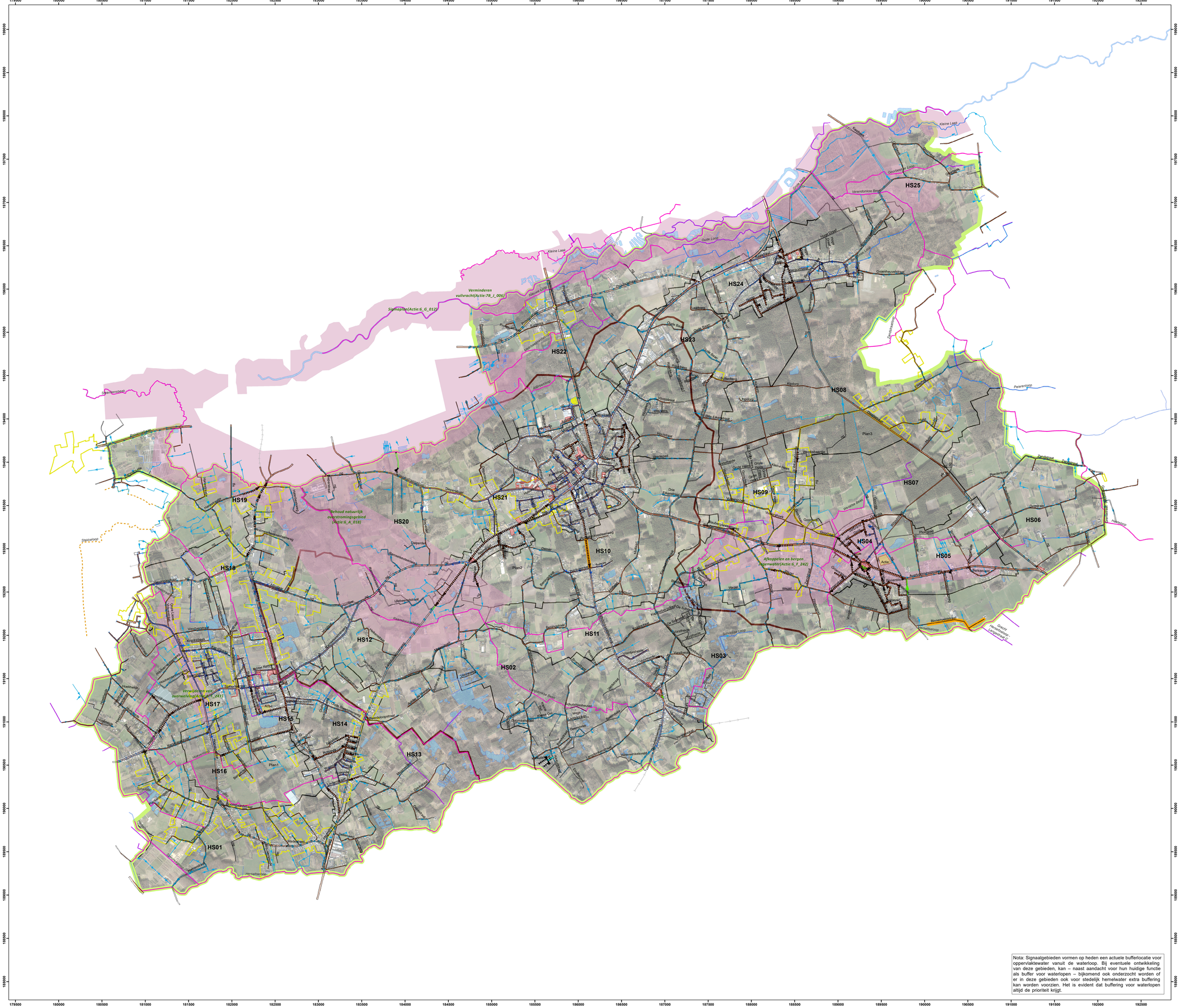

Nota: Signaalgebieden vormen op heden een actuele bufferlocatie voor oppervlaktewater vanuit de waterloop. Bij eventuele ontwikkeling van deze gebieden, kan – naast aandacht voor hun huidige functie als buffer voor waterlopen – bijkomend ook onderzocht worden of er in deze gebieden ook voor stedelijk hemelwater extra buffering kan worden voorzien. Het is evident dat buffering voor waterlopen altijd de prioriteit krijgt.

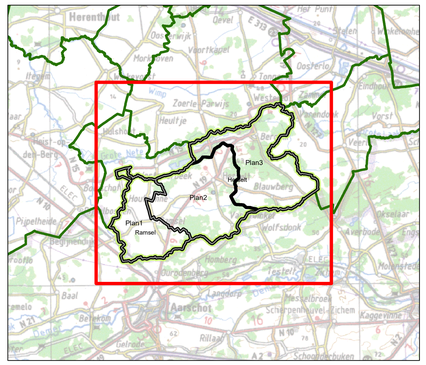

Legende

- Deelzone
- Actiepunt
- Wegopdeling (bron: GRB-Wgo)
- Wegbaan (bron: GRB-WbN)

Terrein (bron: GRB-Trn)
- Ingericht groen en recreatie
- natuur
- braakliggend, ruigte
- BT: Grachten

Waterlopen (bron: VHA)
- gecategoriseerde waterloop
- waterloop buiten categorie
- waterloop algemeen belang

BT: Open watervoorziening (bron: Wtz - GRB)
- Wadi
- Buffer
- Andere

BT: Bekken (bron: Pidpa)
- Wadi
- Open Bekken
- Reservoir
- Andere

GT: Visie op hemelwaterafvoer
- Afvoer (Prioritair karakter)
- Afvoer (of type te onderzoeken)
- Buffering
- Infiltratie
- GT: Visie_grachten
- GT: Grachten van algemeen belang
- GT: Potentie voor grachten en/of infiltreerbare berm
- GT: Acties Bekkenbeheerplan Benedenschelde
- Bovengronde berging
- Bufferbekken
- Eco-corridor
- Ontharding
- Zone Bufferlocatie

- GT: Buffers in geplande projecten (bron: Pidpa)
- GT:Buffers - geplande projecten (cfr. ontwerpplan) (Bron: Pidpa)
- GT: K-projecten (bron:Pidpa)
- GT: Verkaveling - projecten (bron: Pidpa)
- GT: Externe_projecten (Bron:AQIF)

Leidingen BT (bron: Pidpa)
- Regenwater
- DWA, Gemengd, Andere

WMS Signaalgebieden VMM

Type
- Bouwrijpe opgave
- Verscherpte waterloets

Toelichting:
- keuze voor infiltratie zonder overloop waar goed infiltreerbaar
- keuze voor infiltratie met overloop waar matig infiltreerbaar
- keuze voor buffering met vertraagde afvoer, zeker in gebied waar waterlopen kritiek zijn
- buffering voor een kritiek waterlopengebied kan ook in opwaartse bekkens of in één buffervoorziening (waarvoor een aantal voorstellen zijn gedaan)
- waar de bodemserie onbekend is, dient verder infiltratieonderzoek duidelijkheid te verschaffen

N

Herselt

pidpa water in beweging

Opdracht: Hemelwaterplan

Uitgave	Datum	Omschrijving	
A	15/07/2020	Revisie 00	

Overzichtsplan

07c -Ruimte voor water -Kaart 3

Oppervl.:	0.9 m²	Schaal: 1:14.000	Project-nr.: K-20-010
Datum:	15/07/2020		